

こども大作戦

1・2年生
の巻

2月17日(土)～18日(日) <1泊2日>

受付 17日 13:30～14:00 解散 18日 13:20

集合解散場所 種差少年自然の家

かわいい子には旅をさせよう!

<参加対象者>

★小学校 1・2 年生

★定員40 名

<活動内容>

★仲良しタイム(仲間づくり)

みんなで楽しくゲームをしながら、
新しい友だちをたくさんつくろう!

★夜の森探検

冬の夜は動物たちと出会いの
チャンス! 森の中を探検だ!
(荒天時は内容を変更して館内で活動)

★館内ツリーイング

&スノーチューブすべり

ツリーイングとは専用ロープを使った
木登りです。小さい子でも登れます!
スノーチューブすべりも最高!
(荒天または積雪がない場合は、
内容を一部変更して館内外で活動)

<参加費>

★ 1 人 1,800 円

(食事 3 食分・飲み物代 1,111 円、
傷害保険代 150 円、シーツ代 159 円、活動費 380 円)

※キャンセルについて

2月12日(月)以降のキャンセルの場合
1,491 円のキャンセル料をお支払いいただきます。
(支払方法: 持参もしくは現金書留による郵送)

<日程>

1 日目

13:30 受付
14:15 はじめのつどい
14:30 なかよしタイム
16:00 オリエンテーション、宿泊準備
17:10 夕食
18:30 夜の森探検
19:15 入浴
20:30 おやすみお話し会
20:45 就寝準備
21:00 消灯・就寝

2 日目

6:00 起床・洗面
6:30 清掃
7:00 朝のつどい
7:30 朝食
9:00 館内ツリーイング&スノーチューブすべり
12:00 昼食
13:10 おわりのつどい
13:20 解散

自分のことは
自分でできる
ようになろう!

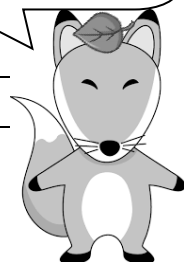

<申込み方法>

★申込み受付期間 1月11日(木)～26日(金) 必着

ハガキ	種差少年自然の家あて (下記参照)
FAX	0178-38-2727
E-メール	event@taneshashi.jp

◎必要事項(裏面参照)をご記入の上、ハガキ・FAX・E-メールにてご応募ください。

◎申込みは1人1通のみ有効(複数の申込みは無効)

※申込み多数の場合は抽選となります。

応募された方には
抽選の結果をご連絡いたします。

青森県立種差少年自然の家

指定管理者 三八五グリーンネット

TEL 0178-38-2131 FAX 0178-38-2727

✉ info@taneshashi.jp

🏠 http://taneshashi.jp/

種差少年自然の家

検索



ホームページも
見てね!

こども大作戦 FAX申込書・ハガキ記入例

平成 30 年 1 月 ____ 日 送信

※FAX で申し込まれた方にはこちらから確認のお電話をいたします。

電話がない場合は届いていない可能性もありますので、自然の家までお問い合わせください。

ふりがな
参加者氏名 _____ 性別 _____ 学校 _____ 年 _____

保護者氏名 _____

住 所 〒 _____

T E L _____ ※緊急時の連絡先として、携帯電話もご記入願います。

F A X _____

62円
切手

031-08417

種差少年自然の家

八戸市鮫町膳並2-26

- ①氏名
(ふりがな、学校名と学年)
- ②性別
- ③保護者氏名
- ④郵便番号・住所
- ⑤電話番号
(連絡が取れないケースがあります。
できれば携帯もお願いします)

メールでのお申し込みは
event@taneshashi.jp まで!
ホームページも見てね!

◀ハガキ記入例▶

服装・持ち物 (参加決定者には詳しい追加案内を郵送します)

<服装> 野外活動ができる服装 (長袖・長ズボン トレーニングウェア上下でも可)、運動靴、帽子等

<持ち物> 防寒着 (上下)、手袋、長靴、室内用運動靴、汗拭きタオル、着替え、洗面・風呂用具 (タオル、バスタオル、石けん、シャンプーなど)、必要に応じてパジャマ等
※詳しくは追加案内を郵送します。

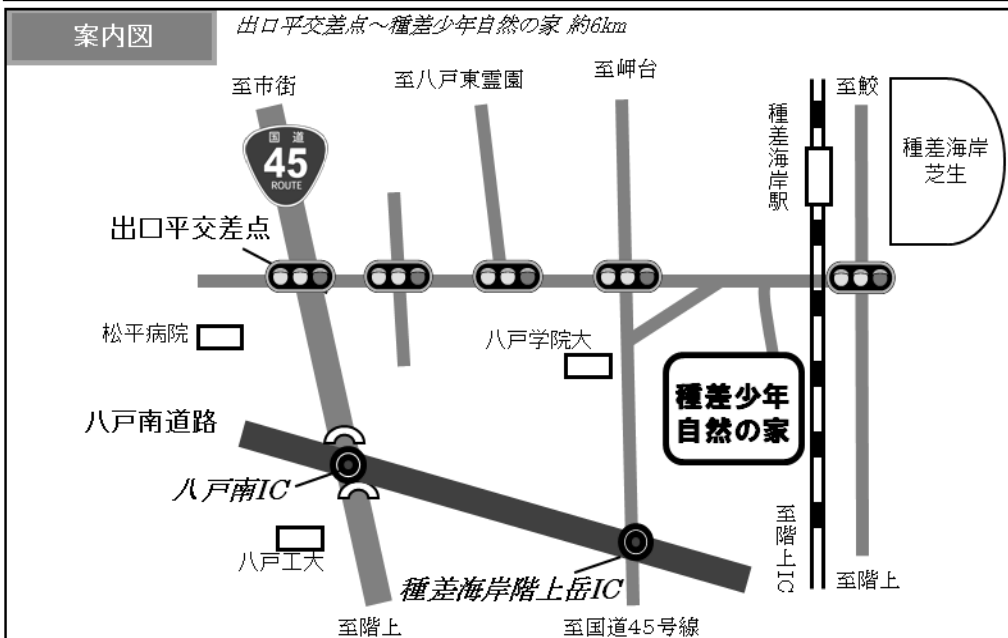

ともだちを
いっぱいふやそう!